FOR RENT

賃料	間取り
200,000円	3LDK

管理費等	3,000円		
敷金	1ヶ月	礼金	無
敷引／償却金	- -	保証金	-
物件種別	アパート		
建物名・部屋番号	アルカディア　102号室		
物件所在地	千葉県市川市本行徳３６－１６		
交通	東京メトロ東西線　妙典駅　徒歩14分 東京メトロ東西線　行徳駅　徒歩16分		
間取詳細	洋室(9.6畳)		
構造･規模	軽量鉄骨 2階建 1階		
専有面積	123.59㎡	向き	南西
築年月	1995年8月	契約期間	2年
損害保険	有	入居時期	即時
駐車場	有(敷地内) 13200円/月～		
設備	バス・トイレ別,風呂一坪以上,シャワー,エアコン,クローゼット,洗面所独立,シャワー付洗面台,追い焚		
その他費用			
入居諸条件	二人可		
保証会社	必須　ハウスリーブ株式会社：契約時保証委託料：2.2万/月額保証委託料：賃料総額の2.2%又は5.5% ※		
備考	更新事務手数料 22,000円　ruumサポートライト(税込1,100円)が必要です。		

★123㎡の3LDK★礼金なし！追い焚き・浴室乾燥

出窓,角住戸

【間取り図】

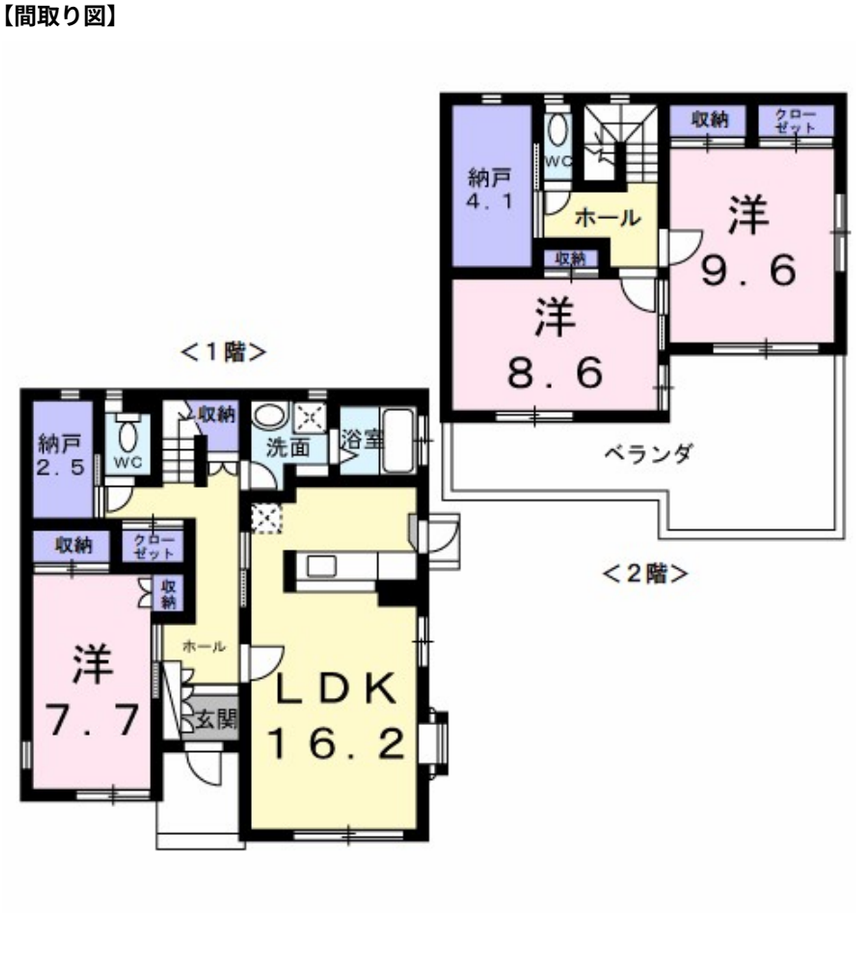

【外観】

No.20260910-102　　情報更新日2026年9月10日

※間取りの「S」はサービスルーム(納戸)です。　※図面と現況が異なる場合は現況が優先となります。

お問合せ先

国土交通大臣（3）第8215号
(一社)千葉県宅地建物取引業協会会員/(公社)首都圏不動産公正取引協議会加盟

ルームプラザ 妙典店

千葉県市川市富浜１丁目2-18Raffine妙典1階
TEL:050-3503-0057　　FAX:047-357-1705
E-mail : info@roomplaza-myouden.net
URL : http://www.roomplaza-myouden.net/

←携帯サイトから物件詳細を閲覧できます！

取引態様	手数料負担の割合	貸主	0%	借主	100%
仲介先物	手数料配分の割合	元付	0%	客付	100%

不動産コード：2106685　　物件管理コード：1137929357010000007316

※取引条件の有効期限は情報更新日より30日間となります。